

# CrossBoard Adapter Slim

Adaptador Slim CrossBoard

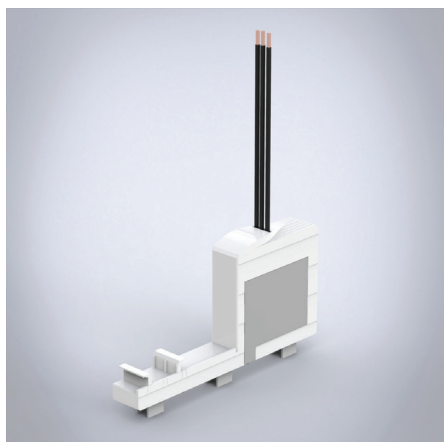

**Descrição:** Adaptador com 3 polos de 16 A. Uma calha de montagem fixa, com porta-fusíveis de 10 x 38/classe CC. Com cabos de 2.5 mm<sup>2</sup>.

**Tensão nominal:** 690 V.

**Corrente nominal:** 16 A.

**Potência dissipada a 80% de carga:** 2.6 W.

**Dimensões:** 22.5 x 160 x 85 mm.

**Quantidade por embalagem:** 1 unid.

**Aprovações:** IEC, UL.

Ref.
36009