

Busbar adapter 160A

Stroomrailadapter 160 A

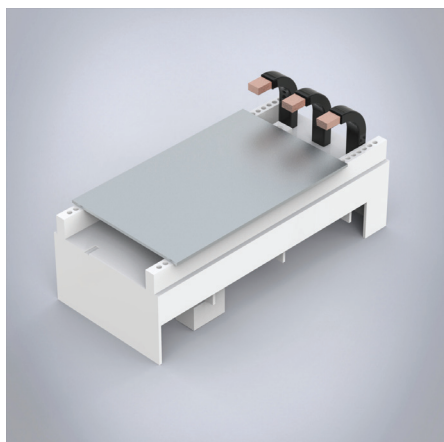

Omschrijving: 3-polige stroomrailadapter, 160 A, aangepast aan het ontwerp van de fabrikant van de component.

Nominale spanning: 690 V.

Voor busbars: 12, 15, 20, 25, 30 × 5, 10.

Vermogensdissipatie bij 80% belasting: 7.7 W.

Verpakkingseenheid: 1 stuks.

Goedkeuringen:

Breedte	Type	Nominale stroom	Item nr.
90	Voor ABB T-max T1, XT1,T2,XT2,GE FD160, Schneider el.NS80, NSX80, aansluiting aan de bovenkant van het systeem	160 A	32575
76	Voor Siemens 3VA10,11 en 3VT160, aansluiting aan de bovenkant van het systeem	144 A	32660