

NVENT LENTON FORM SAVER CON ANCLAJE GRANDE, D6SA

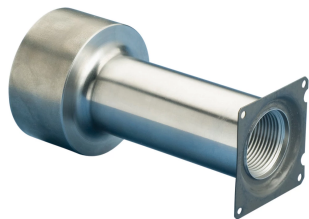

El ahorrador nVent de la forma de LENTON con el ancla grande proporciona un método de empalmar la barra que refuerza en los usos concretos segmentarios de la construcción que han limitado el espacio o se congestionan seriamente. La cabeza grande reduce perceptiblemente la longitud requerida del embedment de la barra que refuerza de acoplamiento.

Utilizado típicamente en usos de la viga/de la columna, el ahorrador nVent de la forma de LENTON con las fijaciones grandes del ancla fácilmente a los paneles de la forma. Cuando se pela la forma, el extremo roscado protegido del acoplador se expone. Quite simplemente la tapa protectora e instale la barra roscada ahusamiento nVent del pasador de LENTON. Este sistema elimina la congestión enganchada de la barra, los pasadores que resaltan y la necesidad de perforar los agujeros en encofrado costoso.

CARACTERÍSTICAS

Las placas de montaje durables permiten el accesorio fácil a las formas

La cubierta incorporada del hilo de rosca o tornillo-en el enchufe protege los hilos de rosca internos contra la contaminación concreta de la goma

El área principal excede el área de la barra 5x (red 4x)

La cabeza del acoplador y del ancla es de una pieza

Disponible en longitudes especificadas cliente

ESPECIFICACIONES

Final: Pasante

Material: Acero

Contenido del Domestic del 100% los E.E.U.U.: Sí

| Número de catálogo | Rebar Size, Metric | Tamaño de la barra de refuerzo, EE. UU. | Tamaño de la barra de refuerzo, Canadá | Diameter 1(Ø1) | Diameter 2(Ø2) | Height(H) | Length(L) | Bar Depth(BD) | Unit Weight |
|--------------------|--------------------|---|--|----------------|----------------|-----------|-----------|---------------|-------------|
| EL25D6SA 0600 | 25 mm | #8 | 25M | 35 mm | 57 mm | 57 mm | 152 mm | 34 mm | 1.560 kg |
| EL25D6SA 0725 | 25 mm | #8 | 25M | 35 mm | 57 mm | 57 mm | 184 mm | 34 mm | 1.790 kg |
| EL25D6SA 0800 | 25 mm | #8 | 25M | 35 mm | 57 mm | 57 mm | 203 mm | 34 mm | 1.940 kg |

| Número de catálogo | RebarSize, Metric | Tamaño de labarra de refuerzo, EE. UU. | Tamaño de labarra de refuerzo, Canadá | Diameter 1(Ø1) | Diameter 2(Ø2) | Height(H) | Length(L) | Bar Depth(BD) | Unit Weight |
|--------------------|-------------------|--|---------------------------------------|----------------|----------------|-----------|-----------|---------------|-------------|
| EL25D6SA 0900 | 25 mm | #8 | 25M | 35 mm | 57 mm | 57 mm | 229 mm | 34 mm | 2.130 kg |
| EL25D6SA 1800 | 25 mm | #8 | 25M | 35 mm | 57 mm | 57 mm | 457 mm | 34 mm | 3.840 kg |
| EL32D6SA 0600 | 32 mm | #10 | los 32M | 48 mm | 76 mm | 64 mm | 152 mm | 40 mm | 2.700 kg |

Diseño satisfacer:

AASHTO; ABNT NBR 8548:1984; Tipo 1 de ACI 318 (producción especificada el 125%); Tipo 2 (extensible especificada) de ACI 318; ACI 349; ACI 359; AS3600; ASTM A970; CAN/CSA - N287.2/.3/.4; Tipo 1 de IBC (producción especificada el 125%); Tipo 2 (extensible especificada) de IBC; Cuerpo de ejército de los E.E.U.U. de ingenieros; CAN/CSA - A23.3

DETALLES ADICIONALES DEL PRODUCTO

Las dimensiones y los pesos de la barra enumerados pueden variar por la región. Los tamaños del acoplador no demostrados pueden estar disponibles por orden especial. Entre en contacto con su representante nVent de LENTON para más información.

DIAGRAMAS

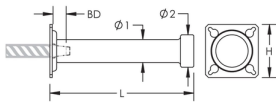

ADVERTENCIA

Los productos nVent deben instalarse y usarse solo como se indica en las hojas de instrucciones y materiales de capacitación del producto nVent. Las hojas de instrucción están disponibles en www.nvent.com y de su representante/delegado técnico de cliente nVent. La instalación incorrecta, el mal uso, la aplicación incorrecta u otras fallas en el seguimiento completo de las instrucciones y advertencias de nVent pueden causar el mal funcionamiento del producto, daños a la propiedad, lesiones corporales graves y la muerte y/o anular la garantía.

Norteamérica

+1.800.753.9221

Opción 1 - Cuidado del cliente

Opción 2 - Ayuda técnica

Europa

Países Bajos:

+31 800-0200135

Francia:

+33 800 901 793

Europa

Alemania:

800 1890272

Otros países:

+31 13 5835404

APAC

Shangai:

+ 86 21 2412 1618/19

Sydney:

+61 2 9751 8500



Nuestra lista de gran alcance de marcas de fábrica:
nVent.com CADDY ERICO HOFFMAN RAYCHEM SCHROFF
TRACER